

Estudio de Impacto Ambiental. Sector SUZPT-1 (TM de Almoradí, Alicante)

BASE CARTOGRAFICA	
	Ranblas y barrancos
	Rio Segura
	Curvas de nivel a 10 metros
	Curvas maestras de nivel a 50 metros
	Azarbes y canales de riego
	Balsas-piscinas
	Edificaciones
	Red caminera
	Carreteras
	Autovias
	Limite municipal
	Sector de estudio

MAPA 02 LOCALIZACIÓN GENERAL DEL ÁMBITO DE ESTUDIO II

PUNTO	VALOR UTM X	VALOR UTM Y
1	693.779,81	4.222.753,02
2	694.360,24	4.222.352,27
3	693.532,76	4.221.842,63
4	693.512,90	4.222.132,00
5	693.230,26	4.221.873,79
6	693.375,97	4.221.719,90
7	693.020,94	4.221.813,18
8	692.943,76	4.22.2129,97

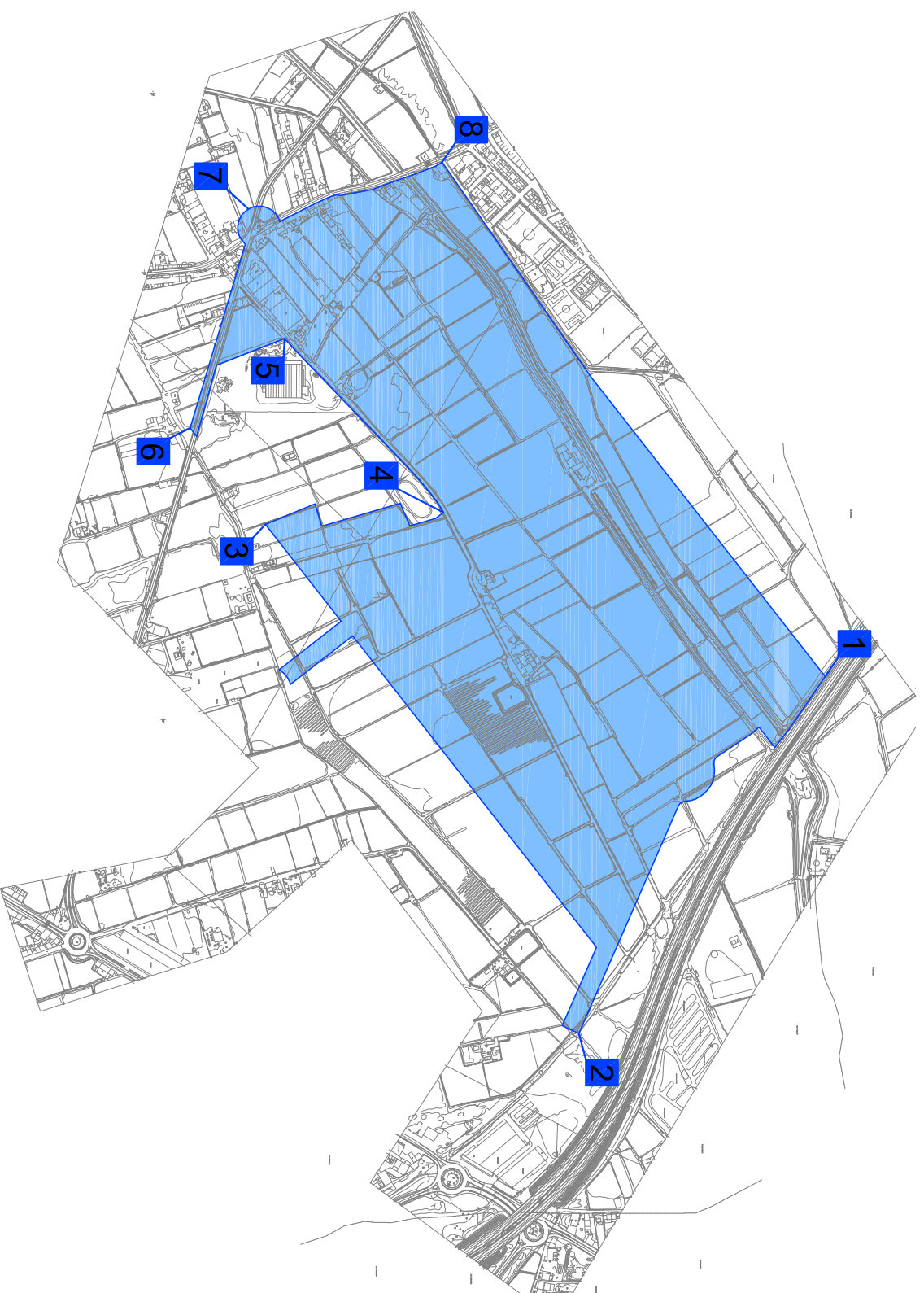

LOCALIZACIÓN DEL ÁMBITO DE TRABAJO

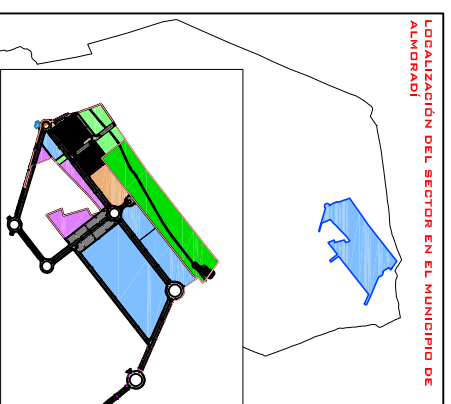
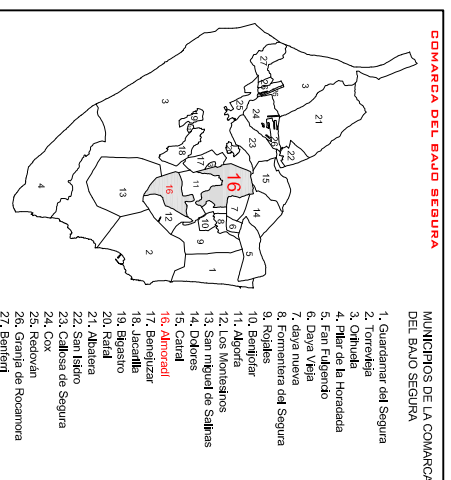
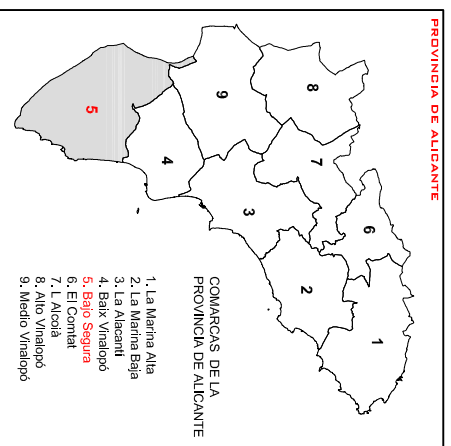
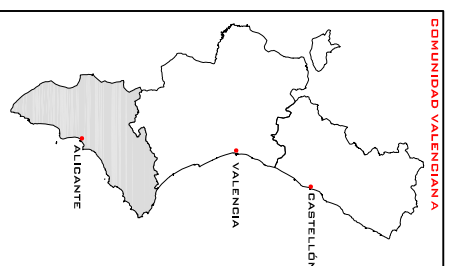
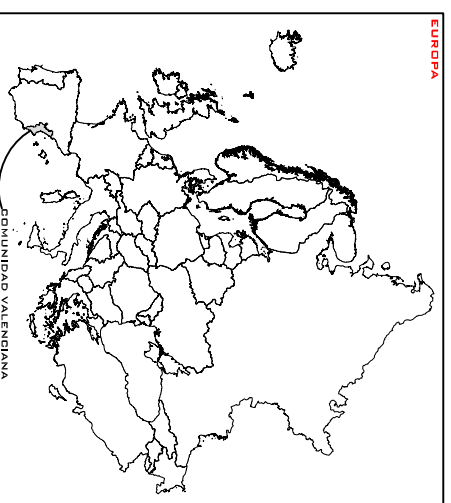

Emplazamiento	Término Municipal de Almoradí (Alicante)
Denominación del proyecto	Plan Parcial del Sector SUZPT-1 del PGOU de Almoradí (2007)
Instrumento de planeamiento de referencia	PGOU de Almoradí (2007)
Superficie	577.605,18 m ² .
Promotor	PROBETOAN SERVICIOS INMOBILIARIOS S.L.
Dirección cartográfica:	Bordonado Gomis, Vicente Javier
Dirección técnica:	Giménez Ferrer, José Manuel
Escala de representación:	1:10.000
Escala de la base cartográfica:	1:1.000
Proyecto:	UTM, Elipsoide: Hyperbolico, Alturas referidas al nivel medio del mar, Muestreo de las curvas de nivel de 10 metros, Datum: Europeo, Fuente: elaborador propia a partir del S.I.T. de la Comandancia de Melis, Vialpelt, Agua, Urbanismo y Hidrología
Versión:	Versión 01_enero de 2008

