

Estudio de Integración Paisajística del Plan Parcial del Sector SUZPT-1 (TM de Almoradí, Alicante)

LÁMINA 14
 MODELIZACIÓN BÁSICA DE LA ORDENACIÓN PROPUESTA POR LA ACTUACIÓN SOMETIDA A ESIP

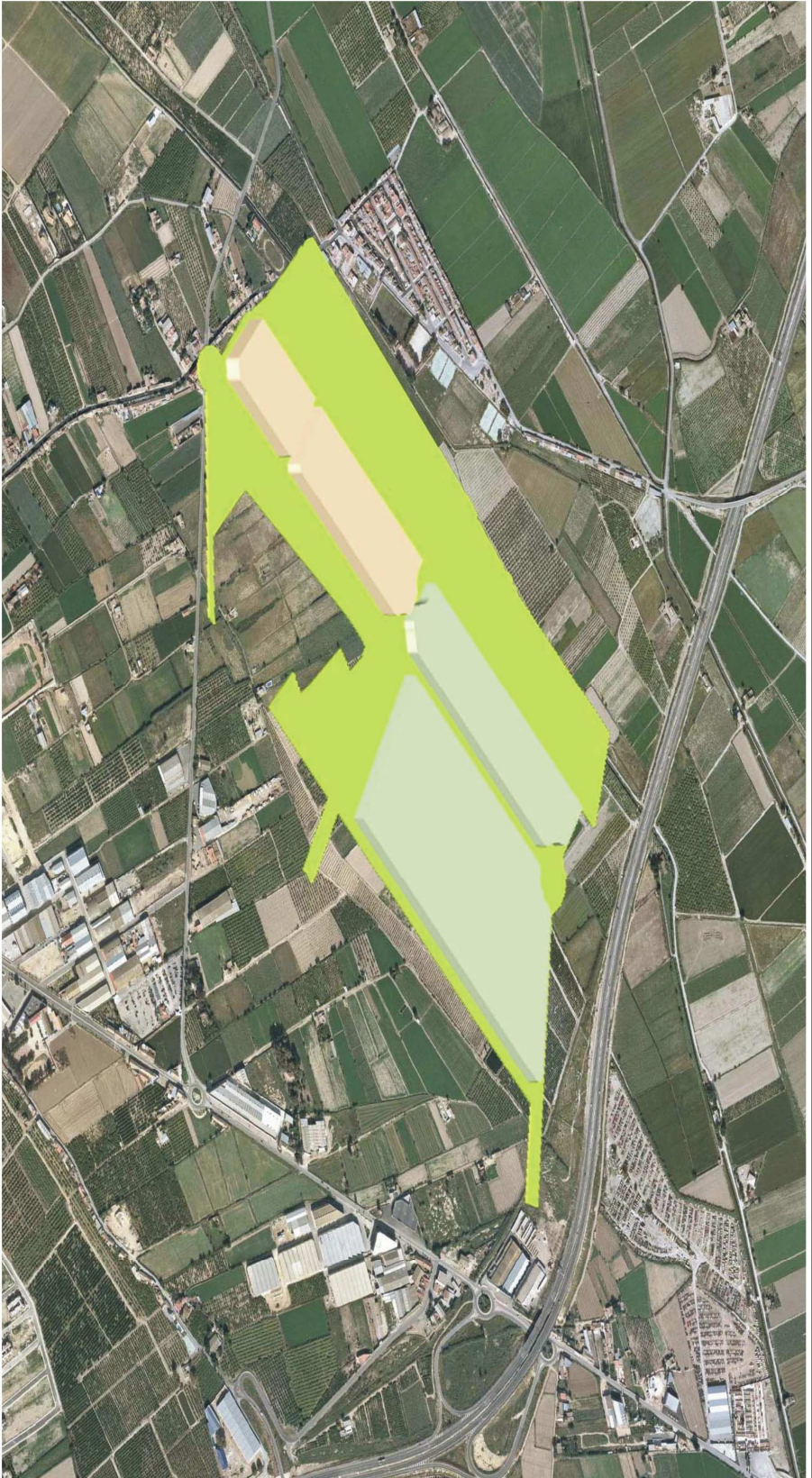

EMPLAZAMIENTO	TÉRMINO MUNICIPAL DE ALMORADÍ
DENOMINACIÓN DEL PROYECTO	PLAN PARCIAL DEL SECTOR SUZPT-1 DEL PGMOU DE ALMORADÍ (2007)
INSTRUMENTOS DE REFERENCIA	PGMOU DE ALMORADÍ (2007)
SUPERFICIE	578.312,45 M2
PROMOTOR	PROBETOAN SERVICIOS INMOBILIARIOS SL

Dirección Gráfica: Bordonado Gomis, Vicente Javier

Dirección Técnica: Giménez Ferrer, José Manuel

FUENTE: Elaboración propia a partir de trabajo de campo (terrestre y aéreo) junto con el tratamiento de datos en gabinete (escala: 1:500).
 Versión 01, enero de 2008