

Estudio de Integración Paisajística del Plan Parcial del Sector SUZPT-1 (TM de Almoradí, Alicante)

BASE CARTOGRAFICA

Ramblas y barrancos	Edificaciones
Curvas de nivel a 10 metros	Rad caminera
Curvas maestras de nivel a 50 metros	Carreteras
Azarbes y canales de riego	Autovías
Balsas-piscinas	Limite municipal
Cuencas Visuales	Sector de estudio

MAPA 15
CUENCA VISUAL O TERRITORIO OBSERVADO DESDE EL PUNTO ESTÁTICO 8: NÚCLEO URBANO DE CINTRAL

Umbrales de nitidez desde cada punto de observación

- Distancia corta, hasta 300 metros
- Distancia media, de 300 hasta 1500 metros
- Distancia larga, mas de 1500 metros (territorio que abarca la cuenca visual del punto de observación)
- Cuenca visual o territorio observado desde el punto

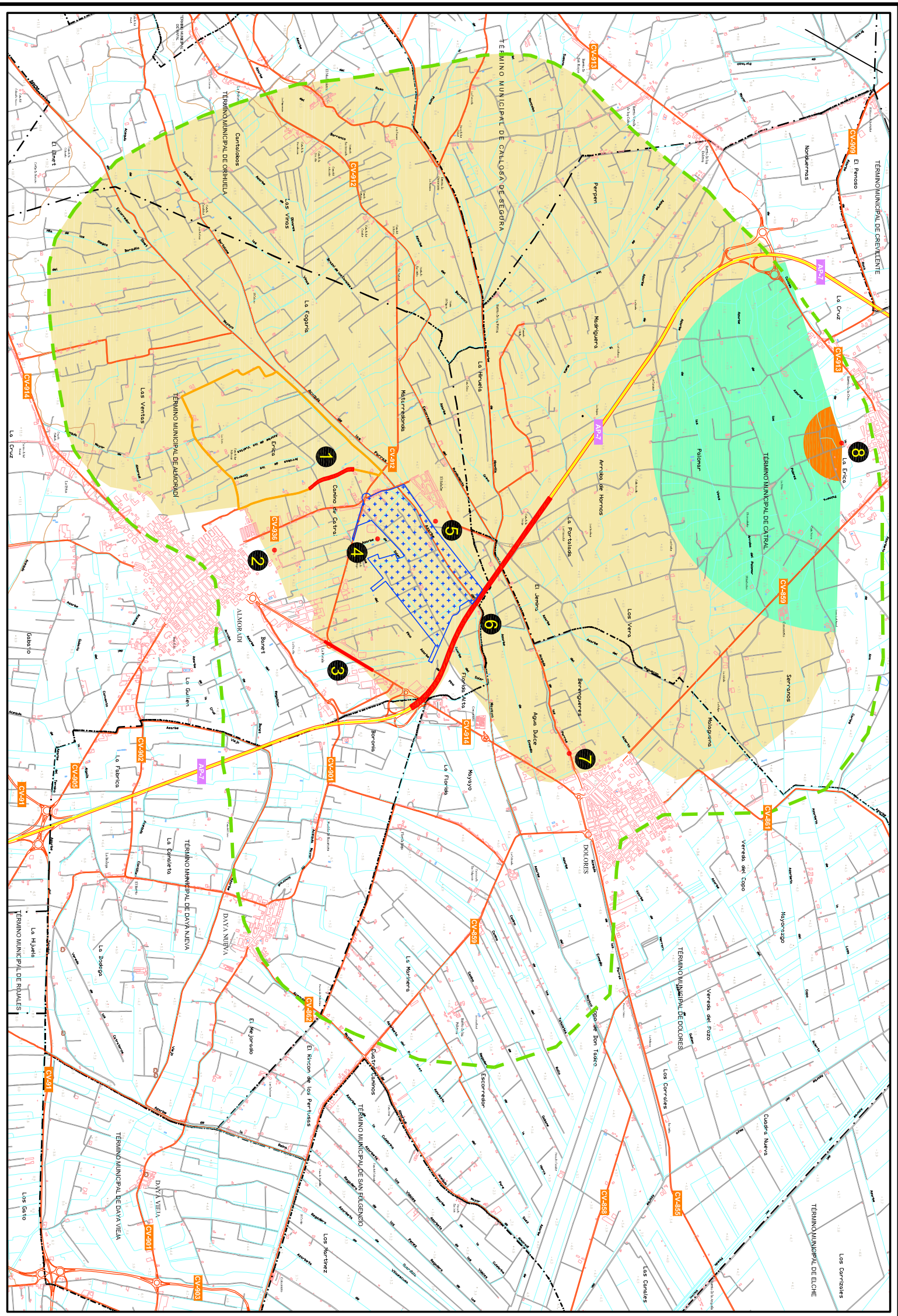

LOCALIZACIÓN DEL ÁMBITO DE TRABAJO

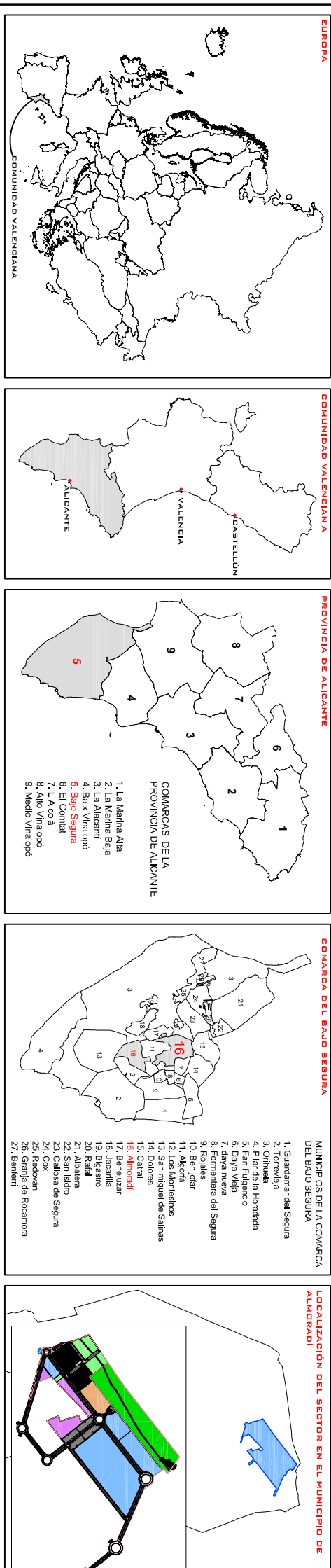

LOCALIZACIÓN DEL SECTOR EN EL MUNICIPIO DE ALMORADÍ



Emplazamiento
 Territorio Municipal de Almoradí (Alicante)

Denominación del proyecto
 Plan Parcial del Sector SUZPT-1 del PGMOU de Almoradí (2007)

Instrumento de planeamiento de referencia
 PGMOU de Almoradí (2007)

Superficie
 577.805,18 m²s.

Promotor
PROBETOAN SERVICIOS INMOBILIARIOS S.L.

Dirección cartográfica: Bordonado Gomis, Vicente Javier

Dirección técnica: Giménez Ferrer, José Manuel

Escala de representación: 1:35.000
 Escala de la base cartográfica: 1:10.000
 Escala del S.I.T. de la Consejería de Territorio y Vivienda: 1:50.000

Proyección U.T.M. Etapas: Hayford, Alfiladas retiladas al nivel medio del mar en Alicante.
 Fuente: elaboración propia a partir de trabajo de campo (levantamiento) junto con el levantamiento de cartografía escala 1:5.000
 Versión 01, enero de 2008